

Desenvolvemos dois relatórios para simplificar a gestão das notas fiscais e estamos disponibilizando para nossos clientes do **Addon Nota Fácil**.

Efetue o download através desse [link](#), envie o arquivo **relatorios-notafacil.zip** para raiz do seu WHMCS, em seguida descompacte.

Visite o menu **Relatórios** e você verá 2 novos itens:

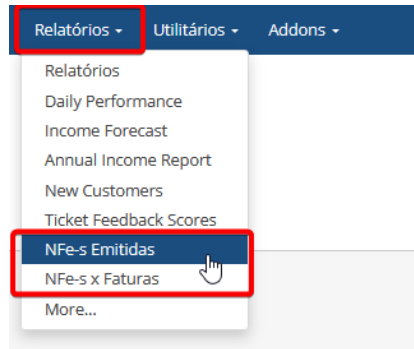



O relatório **“NFe-s Emitidas”** permite a exibição das notas emitidas, incluindo: link/PDF da nota **(1)**, cliente/link **(2)**, ID da fatura/link **(3)**, valor da fatura **(4)**, além do somatório total das notas **(5)**.

Informe um Intervalo

Intervalo de Data: 09/06/2024 - 09/06/2024

Aplicar

Status	Data	PDF	Cliente	Fatura	Total
AUTORIZADA	09/06/2024	 1	VIL 2	#17 3	R\$ 3R1 4
AUTORIZADA	09/06/2024	 1	Jo 2	#18 3	R\$ BRL 4
Total					R\$ BRL 5

O segundo relatório **“NFe-s x Faturas”** permite comparar as faturas do WHMCS com as Notas Fiscais. Além de selecionar o intervalo de datas, você pode aplicar filtros como **pagamento, vencimento ou criação**.

Exemplo: desejo obter a listagem das faturas **pagas** no dia **09/06/2024** e verificar quantas notas fiscais foram emitidas.



Será exibida uma listagem contendo o ID da fatura/link, nome do cliente/link, data de criação da fatura, data de vencimento, data de pagamento, valor da fatura, status, método de pagamento e o link/PDF da nota fiscal, caso tenha sido emitida.

Relatório Notas Emitidas clique aqui

Intervalo x Tipo: 09/06/2024 - 09/06/2024

Pagamento Vencimento Criação

Gerar Relatório

ID Fatura	Cliente	Criada	Vencimento	Pago	Total	Status	Método	Nota Fiscal
1 17	[...]	20/05/2024	30/05/2024	09/06/2024 às 09:25:21	R\$	Pago	PIX	
2 18	Inst	09/06/2024	19/06/2024	09/06/2024 às 09:00:46	R\$	Pago	Boleto Bancário	NÃO EMITID
3 18	Joc	09/06/2024	11/06/2024	09/06/2024 às 10:21:23	R\$	Pago	Boleto Bancário	

Notas Autorizadas: 2
Notas Não Emitidas: 1

Total Geral (3): R\$
Em aberto (0): R\$ 0.00
Pagas (3): R\$
Canceladas (0): R\$ 0.00

Opções comuns dos relatórios:

Ao abrir o relatório, o intervalo de datas padrão será o dia atual/corrente **(1)**.

No entanto, você poderá ajustar o **intervalo de pesquisa** conforme sua necessidade, utilizando **(2)** atalhos rápidos (ontem, hoje, últimos 7 dias, últimos 30 dias, etc.) ou através do o calendário de datas **(3)**.

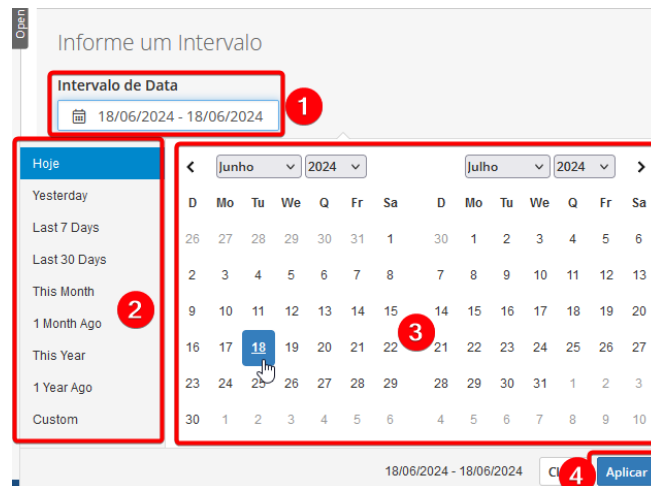

Você também terá entre os relatórios um link rápido para alternar o acesso, além de exportar o relatório ou visualizar com intuito de imprimir/gerar PDF.



Ao clicar no botão **Print** você poderá imprimir/exportar para PDF.

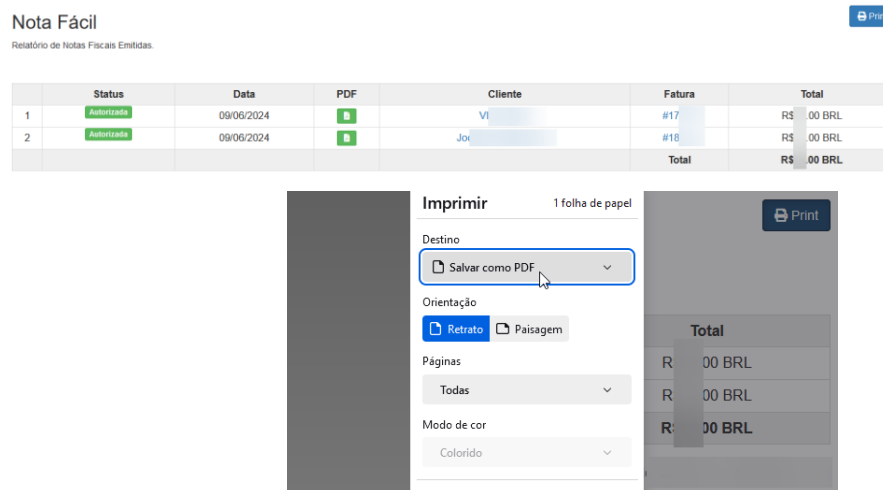

Ao clicar no botão **Print** você poderá imprimir ou exportar para PDF.

Caso possua alguma dúvida entre em contato com o suporte ao cliente através do <https://suporte.edvan.com.br/> ou suporte@edvan.com.br